Ministério da Educação
Universidade Federal de Sergipe-UFS
Centro de Educação Superior a Distância-Cesad
Secretaria Estadual de Educação- SEED/SE

Curso de prevenção ao uso de drogas para

Educadores de Escolas Públicas

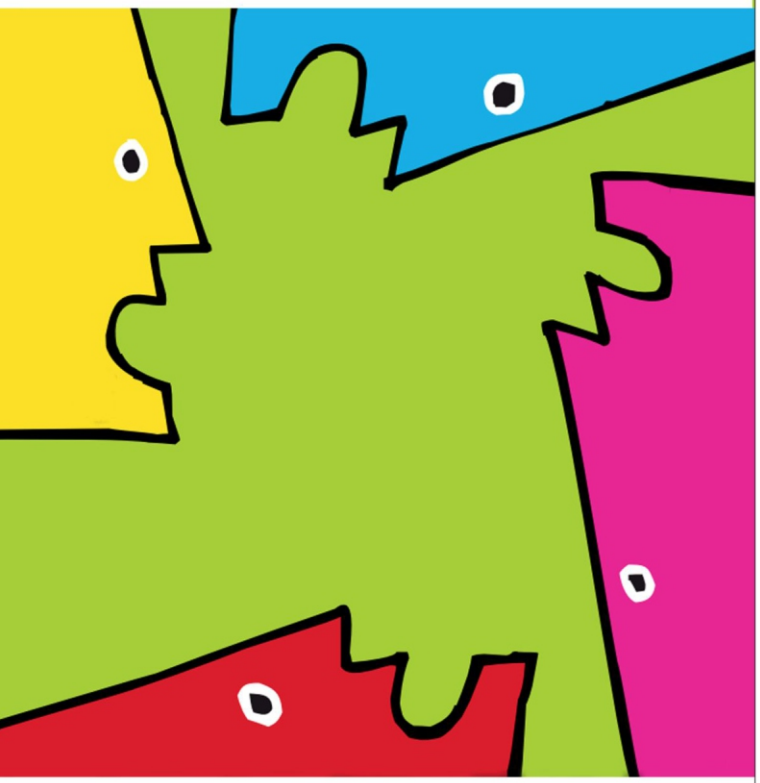

Realização:
Centro de Educação Superior a Distância/
Universidade Federal de Sergipe e
Secretaria Estadual de Educação- SEED/SE

Curso de **PREVENÇÃO AO USO DE DROGAS** para Educadores de Escolas Públicas

A Direção do Centro de Educação Superior a Distância, da Universidade Federal de Sergipe através da Coordenação do **Curso de Prevenção ao Uso de Drogas para Educadores de Escolas Públicas** convida Vossa Senhoria para a Aula Inaugural do referido curso, no dia **1 de agosto de 2014, no Auditório da Reitoria.**

Programação

8h. – entrega do material do curso
9h - Abertura – autoridades constituídas
9h:30min. - Apresentação cultural
10h – Mesa Redonda: A importância do trabalho preventivo ao uso de drogas: avanços e desafios para a educação no Estado do Sergipe.
Membros: Ten. Adriana Littig/ Programa PROERD (a confirmar)
Prof. Roosevelt Rodrigues da Costa/SEED
Sony Regina Petris – Coordenadora Estadual de Atenção Psicossocial/SES
Mediadora: Profa. Maria Lúcia Góis/SEED